

# REDUCCIÓN

La población mexicana que no tiene ingresos laborales suficientes para pagar la canasta básica disminuyó en el arranque de 2026, según el Inegi.

## ALZAS Y BAJAS

(Variación en puntos porcentuales respecto al mismo trimestre del año anterior)

**DISMINUYÓ**  
(Mayores caídas)

-9.0 Morelos

-8.7 Querétaro

-8.6 Edomex

-6.4 Aguascalientes

-4.8 Puebla

-4.6 Hidalgo

-4.5 SLP

**-3.2%**  
promedio nacional

**AUMENTÓ**  
(Mayores alzas)

Chiapas **1.6**

Campeche **1.6**

Yucatán **1.5**

BCS **1.3**

QR **1.2**

Coahuila **0.5**

Jalisco **0.2**

## BRECHA RURAL-URBANA EN POBREZA LABORAL

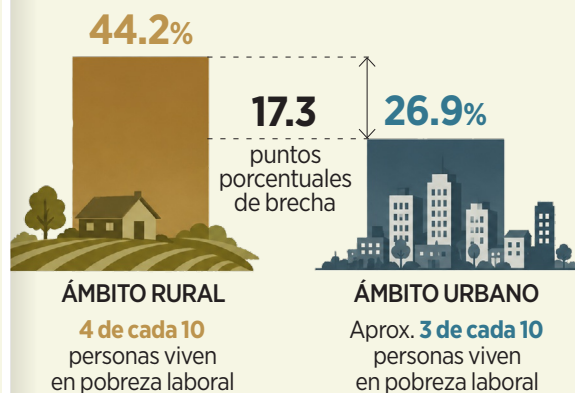

## POR ENTIDAD FEDERATIVA

(Porcentaje de población en situación de pobreza laboral durante el primer trimestre de 2026)



La pobreza laboral se redujo **1.6%** respecto al cuarto trimestre de 2025; pasó de **32.3%** a **30.7%**

**2.4%** disminuyó en el ámbito rural | **1.2%** bajó en el ámbito urbano